 <p>SÃO PAULO GOVERNO DO ESTADO</p> <p> Secretaria de Saúde</p>	<p>Instituto de Infectologia Emilio Ribas</p> <p>Exame de Ecocardiograma</p>	<p>Código</p> <p>POP – DADT -008</p>	<p>Página</p> <p>2 de 5</p>	 <p>ER Instituto de Infectologia EMILIO RIBAS</p>
---	--	--	-----------------------------	--

2 OBJETIVO

Este documento tem como objetivo a realização adequada do exame na Investigação diagnóstica de cardiopatias

3 CAMPO DE APLICAÇÃO

Ambulatório

P S

Unidade Internação

UTI

4 DEFINIÇÃO

ECO - Ecocardiograma

P S – Pronto Socorro

SAE – Sistematização da Assistência de enfermagem

UTI – Unidade de Terapia Intensiva

5 RESPONSABILIDADE

Enfermeiro

Técnico de Enfermagem



Auxiliares de Enfermagem

6 DESCRIÇÃO DAS ATIVIDADES

Material

- Aparelho de Ecocardiógrafo
- Eletrodos
- Gazes não estéreis ou papel toalha
- Gel condutor
- Lençol descartável
- Livro de registro

Elaborado por	Aprovado por	Revisado por	Versão	Data
Renata Miniaci COREN 81914	Sergio A. Cleto COREN 80017	Viviana Venturini Gianotto COREN SP 154444	02	Jun/2020

 Secretaria de Saúde	Instituto de Infectologia Emilio Ribas Exame de Ecocardiograma	Código POP – DADT -008	Página 3 de 5	
--	--	---	-----------------------------	---

- Transdutor específico

Procedimento:

O Enfermeiro, Técnico e o Auxiliar de Enfermagem são responsáveis pelo processo.



- Chamar o paciente na recepção ou no setor de origem;
- Receber o pedido médico devidamente preenchido e assinado, ou proveniente do setor de origem do paciente com o respectivo pedido;
- Registrar no livro de exames;
- Verificar se o paciente está preparado para o exame (não estar utilizando creme corporal);
- Auxiliar o paciente a subir na maca e colocá-lo em decúbito lateral esquerdo com o braço esquerdo embaixo da cabeça (Anexo 1);
- Colocar os eletrodos com a orientação do médico;
- Apagar a luz e aguardar a realização do exame executado pelo médico;
- Retirar o excesso de gel ao final do exame, limpando o paciente com gaze ou papel toalha;
- Ajudá-lo a descer da maca;
- Orientar quanto à retirada do laudo após 10 dias, no setor de digitação no andar térreo (paciente interno) e no setor de retirada de exames na portaria (paciente externo).
- Manter a sala limpa e organizada com materiais repostos.

Atenção: - manter a porta fechada durante o exame;

- O profissional da equipe de Enfermagem não deve se ausentar da sala em hipótese alguma;

- Atentar para que a Temperatura do ar condicionado permaneça em 16°C, devido à refrigeração do aparelho.

Elaborado por	Aprovado por	Revisado por	Versão	Data
Renata Miniaci COREN 81914	Sergio A. Cleto COREN 80017	Viviana Venturini Gianotto COREN SP 154444	02	Jun/2020

 Secretaria de Saúde	Instituto de Infectologia Emilio Ribas Exame de Ecocardiograma	Código POP – DADT -008	Página 4 de 5	
--	--	---	-----------------------------	---

7 BIOSSEGURANÇA

- Utilização de EPI de acordo com as normas de Controle de Infecção Hospitalar;
- Descarte adequado de material, de acordo com a natureza do mesmo, também obedecendo as Normas de Segurança determinadas pela Comissão de Controle de Infecção Hospitalar.

8 REGISTRO

- Nos pacientes internados, o procedimento deverá ser registrado em livro próprio do setor e no impresso de SAE através de etiqueta própria do setor do ECO pelo profissional responsável (Auxiliar de Enfermagem ou Enfermeiro).
- Nos pacientes ambulatoriais o registro será realizado somente no livro próprio do setor.



9 REFERÊNCIAS

Não se aplica.

9 ANEXOS

Anexo 1 – Posicionamento do paciente no Exame de Ecocardiograma

Elaborado por	Aprovado por	Revisado por	Versão	Data
Renata Miniaci COREN 81914	Sergio A. Cleto COREN 80017	Viviana Venturini Gianotto COREN SP 154444	02	Jun/2020

 <p>SÃO PAULO GOVERNO DO ESTADO</p> <p> Secretaria de Saúde</p>	<p>Instituto de Infectologia Emílio Ribas</p> <p>Exame de Ecocardiograma</p>	<p>Código</p> <p>POP – DADT -008</p>	<p>Página</p> <p>5 de 5</p>	 <p>ER Instituto de Infectologia EMÍLIO RIBAS</p>
---	--	--	-----------------------------	--

Anexo 1 – Posicionamento do paciente no Exame de Ecocardiograma

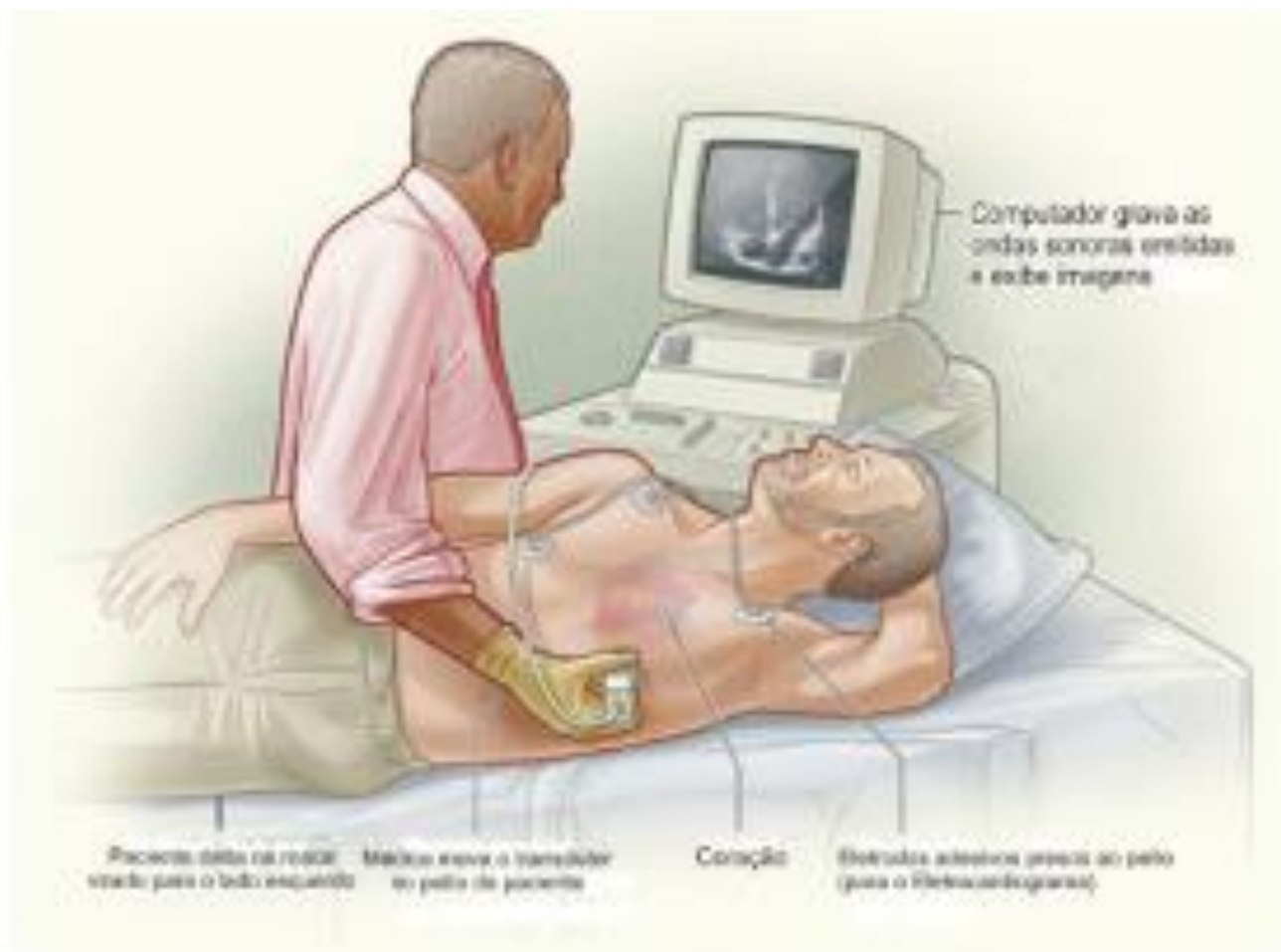

Elaborado por	Aprovado por	Revisado por	Versão	Data
Renata Miniaci COREN 81914	Sergio A. Cleto COREN 80017	Viviana Venturini Gianotto COREN SP 154444	02	Jun/2020